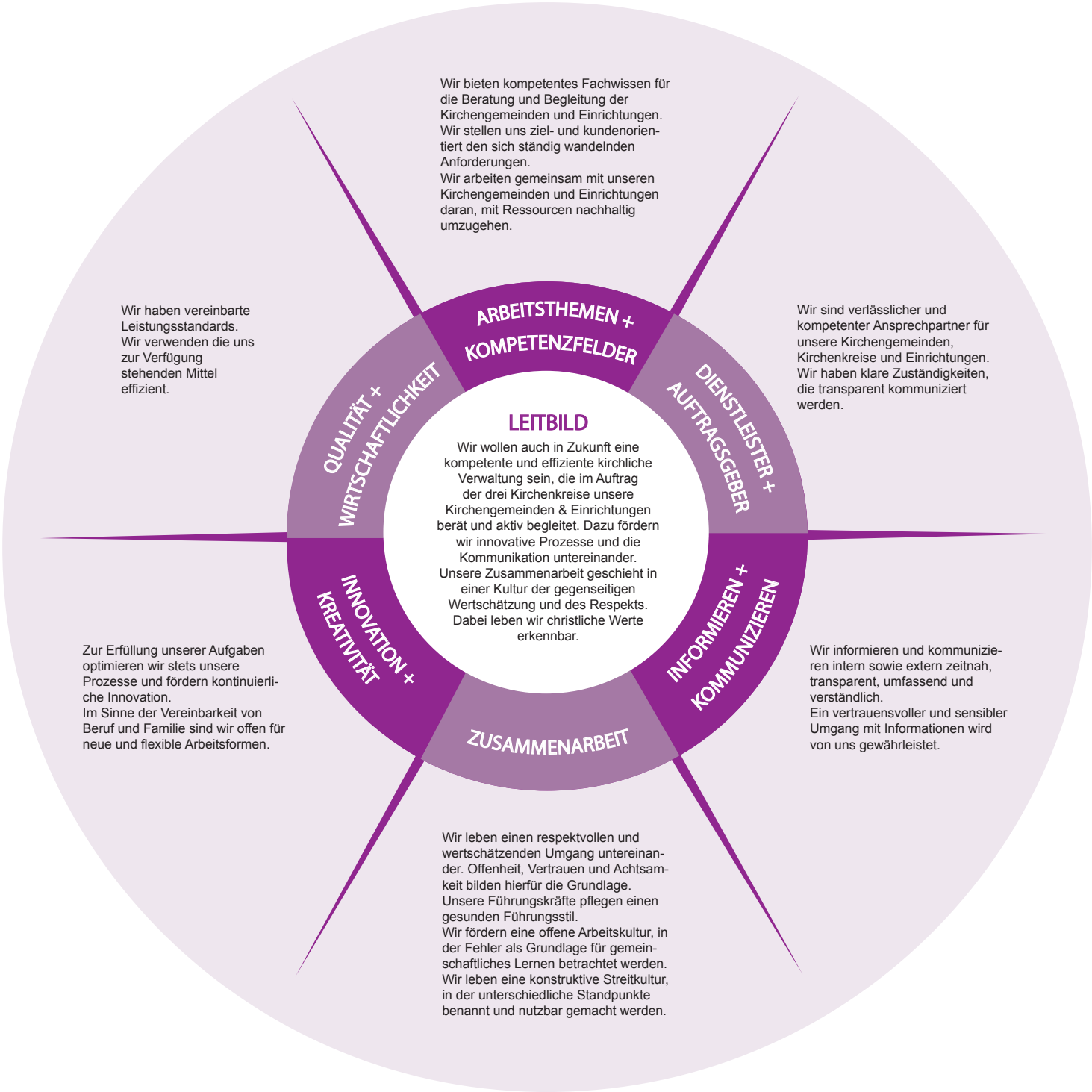
LEITBILD
Wir wollen auch in Zukunft eine kompetente und effiziente kirchliche Verwaltung sein, die im Auftrag der drei Kirchenkreise unsere Kirchengemeinden & Einrichtungen berät und aktiv begleitet. Dazu fördern wir innovative Prozesse und die Kommunikation untereinander. Unsere Zusammenarbeit geschieht in einer Kultur der gegenseitigen Wertschätzung und des Respekts. Dabei leben wir christliche Werte erkennbar.
ARBEITSTHEMEN + KOMPETENZFELDER
Wir bieten kompetentes Fachwissen für die Beratung und Begleitung der Kirchengemeinden und Einrichtungen. Wir stellen uns ziel- und kundenorientiert den sich ständig wandelnden Anforderungen. Wir arbeiten gemeinsam mit unseren Kirchengemeinden und Einrichtungen daran, mit Ressourcen nachhaltig umzugehen.
DIENSTLEISTER + AUFTRAGSGEBER
Wir sind verlässlicher und kompetenter Ansprechpartner für unsere Kirchengemeinden, Kirchenkreise und Einrichtungen. Wir haben klare Zuständigkeiten, die transparent kommuniziert werden.
INFORMIEREN + KOMMUNIZIEREN
Wir informieren und kommunizieren intern sowie extern zeitnah, transparent, umfassend und verständlich. Ein vertrauensvoller und sensibler Umgang mit Informationen wird von uns gewährleistet.
ZUSAMMENARBEIT
Wir leben einen respektvollen und wertschätzenden Umgang untereinander. Offenheit, Vertrauen und Achtsamkeit bilden hierfür die Grundlage. Unsere Führungskräfte pflegen einen gesunden Führungsstil. Wir fördern eine offene Arbeitskultur, in der Fehler als Grundlage für gemeinschaftliches Lernen betrachtet werden. Wir leben eine konstruktive Streitkultur, in der unterschiedliche Standpunkte benannt und nutzbar gemacht werden.
INNOVATION + KREATIVITÄT
Zur Erfüllung unserer Aufgaben optimieren wir stets unsere Prozesse und fördern kontinuierliche Innovation. Im Sinne der Vereinbarkeit von Beruf und Familie sind wir offen für neue und flexible Arbeitsformen.
QUALITÄT + WIRTSCHAFTLICHKEIT
Wir haben vereinbarte Leistungsstandards. Wir verwenden die uns zur Verfügung stehenden Mittel effizient.